

# **Para se pensar caminhos para o desenvolvimento do Rio de Janeiro em bases sustentáveis**



**Marta de Azevedo Irving**  
**Programa Eicos e PPED/UFRJ**  
**Catedra de Meio Ambiente**  
**CBAE/UFRJ**  
**Marta.irving@mls.com.br**

# O movimento global e as incertezas...



**Sustentabilidade?**

# **Sustentabilidade**

**Mercado**

**Utopia**

**Horizonte desejável para sociedades  
sustentáveis?**

- **Para Leff**

Não é mais suficiente apenas se resgatar o valor da natureza para as sociedades contemporâneas e sim desconstruir esta racionalidade que desconsidera os potenciais ecológicos e os valores culturais (e, assim comportamentais...) que sustentam o planeta (2009).

Sustentabilidade é o tema de nosso tempo.  
(2011)

**Loureiro (2012) defende a noção de sociedades sustentáveis e parte, por pressuposto, da negação de um único modelo idealizado de felicidade e bem-estar a ser alcançado por meio do desenvolvimento, esse entendido por alguns como linear e universal.**

**Sociedades sustentáveis devem ter como premissa a diversidade biológica, cultural e social e a negação de qualquer forma de homogeneização imposta e/ou induzida pelo sistema capitalista ou pela industrialização.**

A noção de sustentabilidade não pode estar circunscrita a um conceito hermeticamente fechado, pois este só teria sentido se fosse capaz de traduzir a resultante de um processo contínuo de metamorfose social, orientado pelo compromisso ético de longo prazo e intergeracional de justiça social e o *religare* com a natureza e com a própria humanidade. Sendo assim, mais do que um substantivo, o termo sustentabilidade se traduz em um verbo, em gerúndio, em movimento. Sociedades sustentáveis, por pressuposto, seriam sociedades fluidas, capazes de adaptação, orientadas por suas especificidades culturais e sua maneira de interpretar o mundo e a natureza.

“ ...natureza e cultura são indissociáveis e só podem ser interpretadas nessa conexão (SCIFONI, 2006)

“A natureza nos fabrica tanto quanto nós a fabricamos”. (MOSCOVICI, 2002)



# Contexto Global

- **Policrise, incertezas e mudança paradigmática**
- **No plano de políticas públicas: enfrentamento da crise econômica e social, emergência climática, a erosão da biodiversidade, insegurança sanitária, alimentar e hídrica.**
- **New Green Deal, Acordo de Paris/Economia Circular e de Baixo Carbono/Soluções baseadas na natureza; Smart Cities e C40, Biodiversidade Visão 2050 e Agenda 2030**

# ***Agenda 2030***



# ***O Rio de Janeiro***

# ***O Rio de Janeiro...***

***PIB de 675.100 bilhões de reais (2019)***

***2ª maior economia (?) /4º. menor Estado (0,51%)***

***População: 17, 3 milhões (3ª maior) em 92 municípios***

***Megadiversidade biológica/elevado endemismo e  
Diversidade Cultural***

***Bens de Patrimônio Mundial UNESCO***

***Ícone no imaginário coletivo e portal de entrada***

# ***Lista de Patrimônio Cultural UNESCO***

**Cidade histórica de Ouro Preto 1980**

**Centro histórico de Olinda: 1982**

**Missões jesuíticas Guaranii: 1983**

**Centro histórico de Salvador: 1985**

**Santuário do Senhor Bom Jesus de Matosinhos : 1985**

**Congonhas do Campo/ MG**

**Plano Piloto de Brasília: 1987**

**Parque Nacional Serra da Capivara : 1991**

**Centro histórico de São Luís: 1997**

**Centro histórico de Diamantina: 1999**

**Centro histórico da Cidade de Goiás : 2001**

**Praça de São Francisco : 2010**

**Rio de Janeiro, paisagens cariocas entre a montanha e o mar: 2012**

**Conjunto moderno da Pampulha: 2016**

**Sítio Arqueológico Cais do Valongo: 2017**

Fonte: UNESCO. **Patrimônio Mundial no Brasil**. 2019. Disponível em: <<http://www.unesco.org/new/pt/brasil/culture/world-heritage/list-of-world-heritage-in-brazil/#c1048555>>. Acesso em: 04 ago. 2019.

# ***Lista de Patrimônio Natural UNESCO***

**Parque Nacional de Iguaçu: 1986**

**Mata Atlântica: 1999**

**Costa do Descobrimento: 1999**

**Complexo de Áreas Protegidas da Amazônia Central: 2000**

**Complexo de áreas protegidas do Pantanal: 2000**

**Áreas protegidas do Cerrado (Parque Nacional da Chapada dos Veadeiros e Parque Nacional das Emas): 2001**

**Ilhas Atlânticas Brasileiras (Parque Nacional de Fernando de Noronha e Atol das Rocas): 2001**

# ***Lista de Patrimônio Misto UNESCO***

**Paraty e Ilha Grande: 2019**

Fonte: UNESCO. **Patrimônio Mundial no Brasil**. 2019. Disponível em: <<http://www.unesco.org/new/pt/brasil/culture/world-heritage/list-of-world-heritage-in-brazil/#c1048555>>. Acesso em: 17 ago. 2019.



# ESTADO DO RIO DE JANEIRO

## Regiões de Governo e Municípios

2019





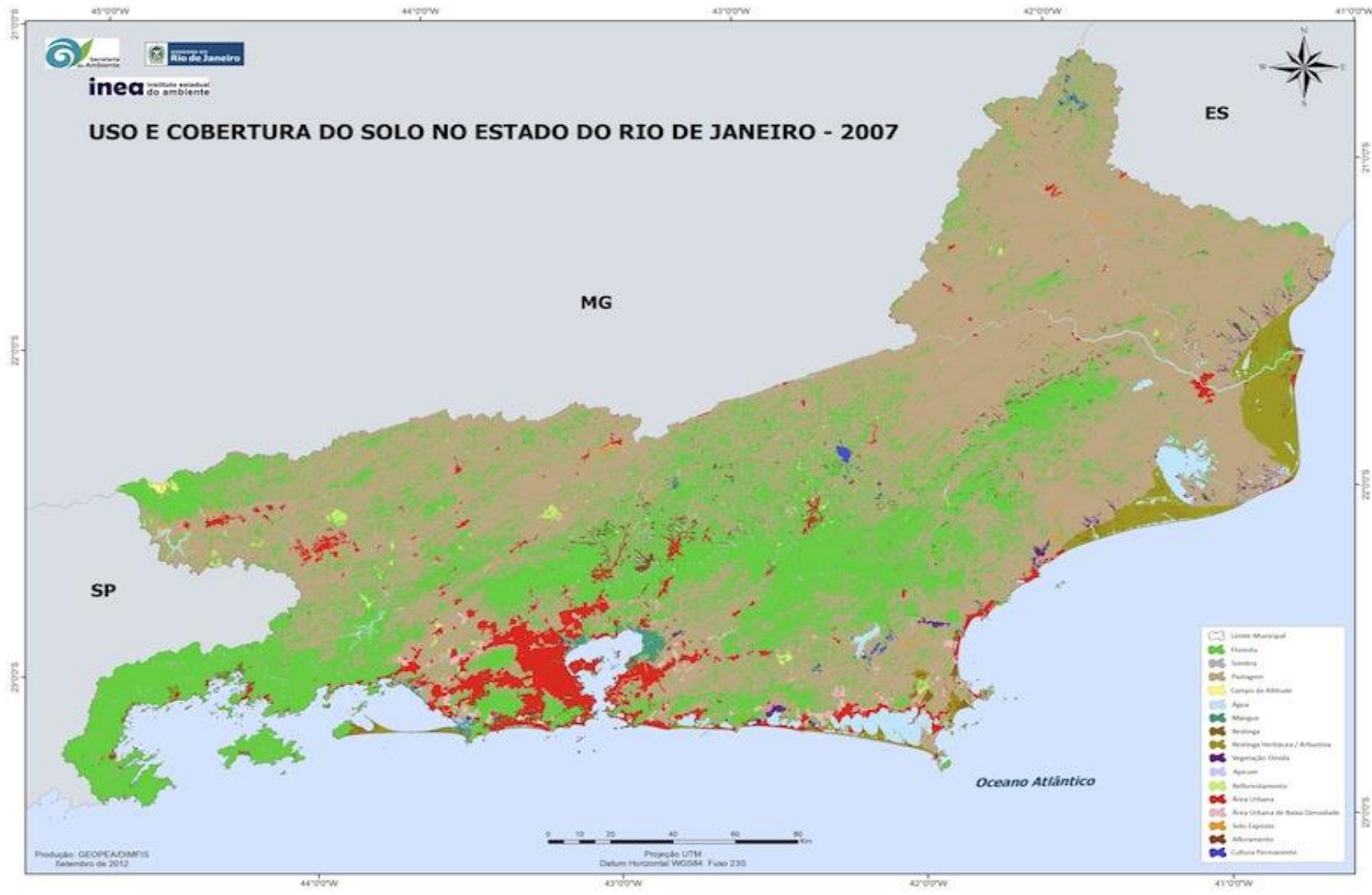

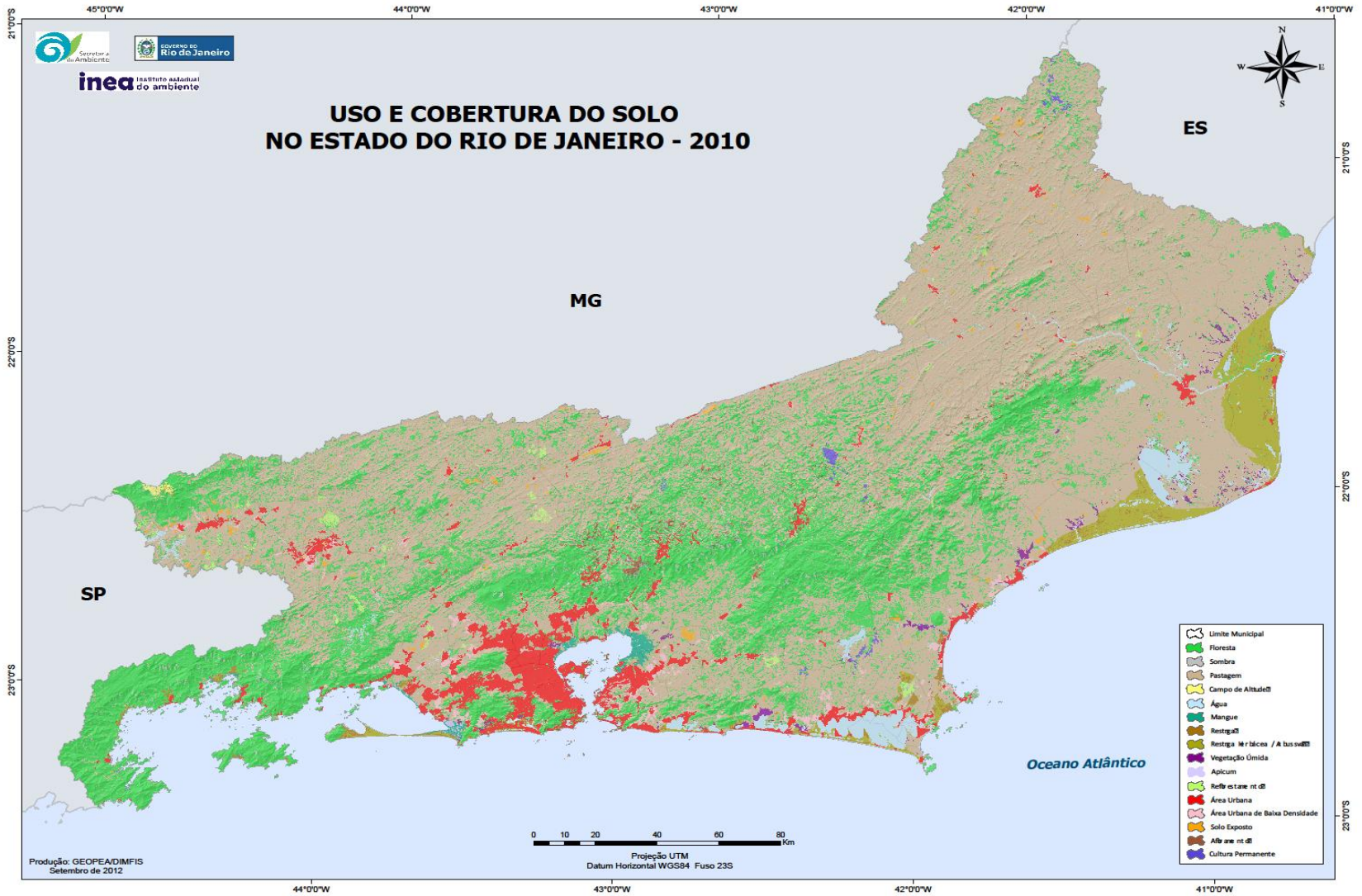



45°00'W

43°30'W

42°00'W

# Unidades de Conservação da Natureza no Estado do Rio de Janeiro



## Unidades de Conservação Estaduais



Proteção Integral



Uso Sustentável

- 1 E.E.E. de Guacindiba
- 2 R.E. de Juebinge
- 3 REBIO da Praia do Sul
- 4 REBIO de Guaratiba
- 5 REBIO de Arenas
- 6 R.E. de Ilha Grande
- 7 R.E. Cunhaú
- 8 R.E. de Pedra Branca
- 9 R.E. de Serra da Condição
- 10 R.E. das Três Picos
- 11 R.E. de Serra da Tiririca
- 12 R.E. do Grajaú
- 13 R.E. de Chacrinha
- 14 R.E. de Desengano
- 15 R.E. de Costa do Sol
- 16 R.E. de Pedra Salada
- 17 R.E. de Lagoa do Agui
- 18 R.E. de Mandanha

## Unidades de Conservação Federais



Proteção Integral



Uso Sustentável

- 19 APA de Mangaratiba
- 20 APA de Guacindiba-Mandinha
- 21 APA do Rio Guandu
- 22 APA de Baía do Rio Macacu
- 23 APA do Pau-Brasil
- 24 APA de Serra de Sapitiba
- 25 APA de Macaé de Cima
- 26 APA de Baía do Rio dos Pradros
- 27 APA de Massambaba
- 28 APA de Maricá
- 29 APA de Sepetiba II
- 30 APA de Tambores
- 31 APA do Alto Iguaçu
- 32 RESEX Marinha de Itaipu
- 33 RDS do Aventureiro
- 34 ESEC de Tambores
- 35 PARNA de Restinga de Jurubatiba
- 36 PARNA de Serra de Bocaina
- 37 PARNA de Tijuca
- 38 PARNA de Itatiaia
- 39 REBIO do Tinguá
- 40 REBIO de Poço das Antas
- 41 REBIO União
- 42 ESEC de Guanabara
- 43 PARNA de Serra dos Órgãos
- 44 MONA do Arco das Ilhas Capangas

- 45 RESEX Marinha do Arnel do Cabo
- 46 APA de Guapimirim
- 47 APA de Serra da Mantiqueira
- 48 APA de Celruçu
- 49 APA de Petrópolis
- 50 APA de Baía do Rio São João/ Mico-Leão-Dourado
- 51 FLONA Mário Xavier
- 52 ARIE Floresta de Clout

- Sede Municipal
- Limite Municipal
- Limite Estadual
- Hidrografia

E.E.E. - Estação Ecológica Estadual / REBIO - Reserva Biológica / P.E. - Parque Estadual / APA - Área de Proteção Ambiental / ESEC - Estação Ecológica / PARNA - Parque Nacional / RESEX - Reserva Extralimita / ARIE - Área de Relevante Interesse Ecológico / FLONA - Floresta Nacional / MONA - Monumento Natural / RDS - Reserva de Desenvolvimento Sustentável / R.E. Reserva Ecológica.

21°00'N

21°00'N

22°30'N

22°30'N

45°00'W

43°30'W

42°00'W



ES

MG

SP

Oceano Atlântico

# REGIONALIZAÇÃO TURÍSTICA - RJ

- Região Turística - Costa Verde
- Região Turística - Agulhas Negras
- Região Turística - Vale do Café
- Região Turística - Baixada Verde
- Região Turística - Metropolitana
- Região Turística - Caminhos Coloniais
- Região Turística - Serra Verde Imperial
- Região Turística - Caminhos da Mata
- Região Turística - Costa do Sol
- Região Turística - Caminhos da Serra
- Região Turística - Costa Doce
- Região Turística - Águas do Noroeste

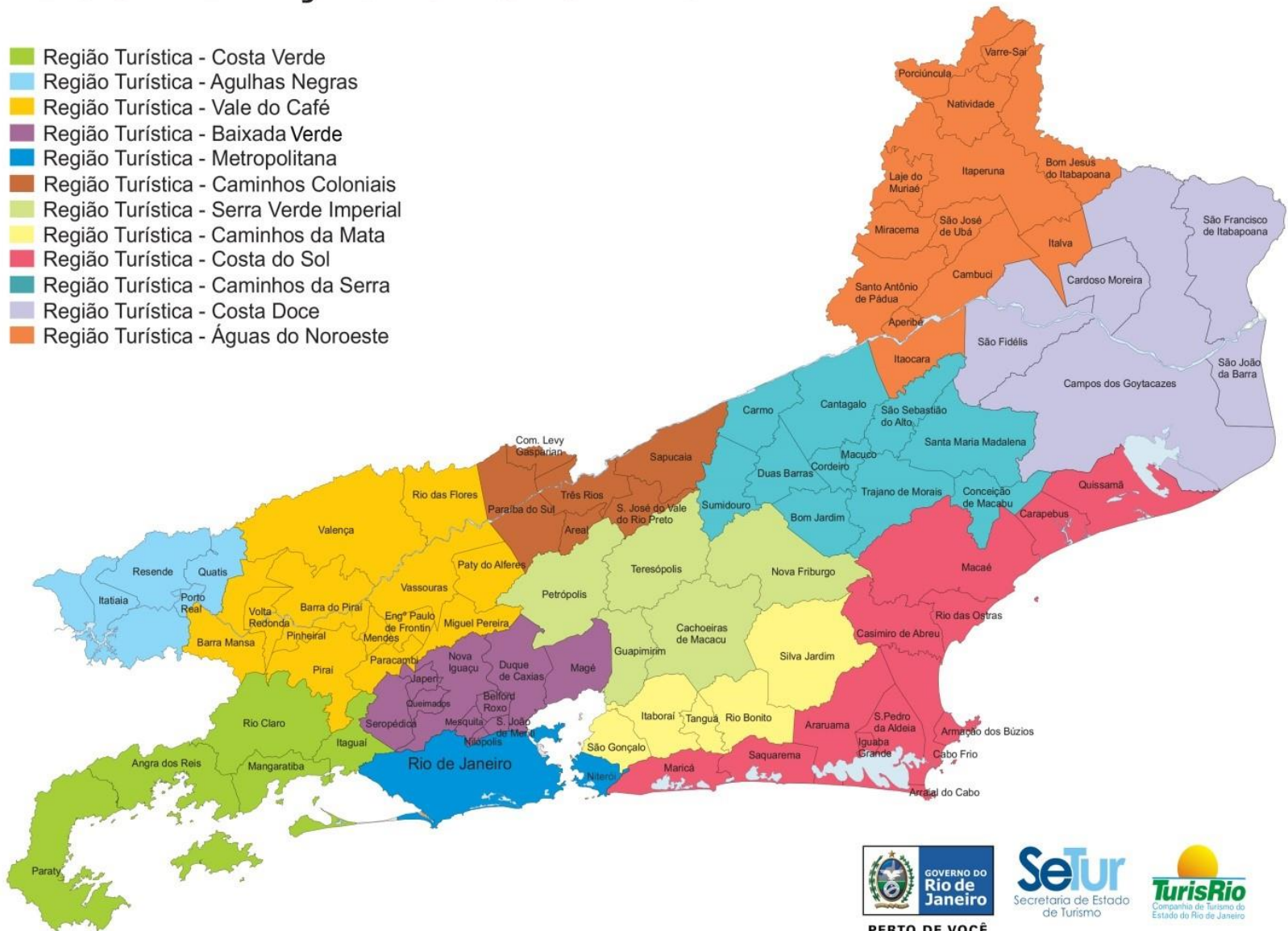

PERTO DE VOCÊ





## Regiões Prioritárias para o Turismo

Regionalização turística	Municípios do Estado do Rio de Janeiro
<b>Metropolitana</b>	Municípios: Rio de Janeiro e Niterói
<b>Costa do Sol – Região dos Lagos</b>	Armação dos Búzios, Araruama, Arraial do Cabo, Cabo Frio, Carapebus, Casimiro de Abreu, Iguaba Grande, Macaé, Maricá, Quissamã, Rio das Ostras, São Pedro da Aldeia e Saquarema.
<b>Serra Verde Imperial</b>	Petrópolis, Areal, Cachoeiras de Macacu, Comendador Levy Gasparian, Guapimirim, Magé, Nova Friburgo, São José do Vale do Rio Preto, Teresópolis e Três Rios
<b>Costa Verde</b>	Paraty, Angra dos Reis, Mangaratiba, Rio Claro, Itaguaí

## Quadro-Síntese “parques núcleos estratégicos” nas regiões Turísticas prioritárias do Estado do Rio de Janeiro

PARQUES (*)	DECRETO	MUNICÍPIOS
Parque Nacional da Tijuca	Decreto 50.923 de 06/07/1961	Rio de Janeiro
Parque Estadual de Pedra Branca	Lei 2.377, de 28/06/1974	Rio de Janeiro
Parque Estadual da Serra da Tiririca	Lei 1.901, de 29/11/1991 e Decreto 18.598, de 19041993	Niterói e Maricá
Parque Nacional da Serra dos Órgãos	Decreto Federal 1.822/1939. Decreto de 13/09/2008	Guapimirim, Magé, Petrópolis e Teresópolis
Parque Estadual da Costa do Sol	Decreto n. 42.929, de 04 de junho de 2011.	Araruama, Armação dos Búzios, Arraial do Cabo, Cabo Frio, Saquarema e São Pedro da Aldeia.
Parque Nacional da Bocaina	Decreto Federal no.68172 de 4 de fevereiro de 1971	Angra dos Reis, Paraty (RJ) e Ubatuba, Cunha, Areias, São Jose do Barreiro e Bananal (SP)

**Algumas inspirações e esperanças de pesquisas para se pensar caminhos**

# **Pontos negativos da experiência turística**

**(Santos; Irving; Lima; Fragelli, 2021)**



trânsito  
transportes  
altos sujeira  
Filas  
Nada  
preços

Violência  
Trânsito  
Filas  
preços  
Nada

**O que aprimorar na experiência turística**



# **Impressão sobre a hospitalidade carioca**



**Mensagem para a cidade**



***O que nos disse essa e outras pesquisas?***



# Projetando Tendências...

- **Transição Ecológica e Solidária**
- **Ressignificação do espaço rural e das cidades**
- **Articulação entre natureza, cultura e hospitalidade**
- **Ucs como núcleos estratégicos para o desenvolvimento regional em bases sustentáveis**
- **Circuitos integrados Capital/Serra e Mar**
- **Turismo sustentável e TBC e certificados de origem de produtos e serviços**

# Questões Emergenciais

- . **Segurança Sanitária/Segurança Pública**
- . **Reconstrução de Imagem**
- . **Integração de Políticas Públicas**
- . **Parcerias entre os diversos segmentos**
- . **Cooperação Internacional e captação de recursos**
- . **Redes de cooperação entre os diversos segmentos da sociedade e esferas de governo**
- . **Resgate de liderança e credibilidade no plano nacional**
- . **Pacto Social**

**Para não concluir...**